

1/2



jan.roznovsky.158@seznam.cz

**Od: Krejčí Vítězslav** [redacted]**Předmět: Pošta Hodonice - HPV v sobotu****Datum:** 31.12. 2010, 06:43 - dnes v 06:43

Dobrý den pane starosto,

v návaznosti na naše ústní jednání ze dne 28. 12. 2010, týkající se rozšíření hodin pro veřejnost na poště v Hodonicích o sobotní služby, Vám sděluji následující:

V současné době není pošta Hodonice technicky ani kapacitně vybavena na rozšíření HPV v sobotu. Využívání poštovních služeb veřejností na této poště nedává dosud důvod takovému rozšíření a ani nebyl požadavek na rozšíření těchto služeb jak ze strany veřejnosti, tak z jiných institucí. Vzhledem k tomu, že v průběhu roku 2011 se očekává, že bude započato s restrukturalizací sítě, budu záležitost monitorovat a vyhodnocovat. Další jednání k této problematice bych směřoval ke konci I.pololetí 2011.

Přeji Vám i Vaším zastupitelům úspěšný rok 2011.

P.S.

Pane starosto, netušil jsem, že tak na moji odpověď spěcháte, celý týden čerpám ŘD, v podstatě jste měl štěstí, že jste mě v kanceláři zastihl. Prosim, vždy o telefonické domluvení na termínu schůzky. Děkuji.

--

Vítězslav K R E J Č Í  
manažer obvodu  
obvod Znojmo

[redacted]  
[redacted]  
[redacted]  
e-mail: [redacted]

1 přiložený soubor

smime.p7s

31/12/2010 - informace do 20

1) verze 1/3

# Jednokotoučová bruska **SUMA**

Platnost od 1.3.2010

**Příslušenství :**

Unášecí hliníkový disk



MOC 3.292 Kč

Sada destiček s drtí P16,P24,P36

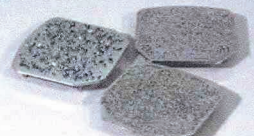

Sada = 5 ks  
MOC 3.339 Kč

Sada držáků pro "KARBORUNDY"

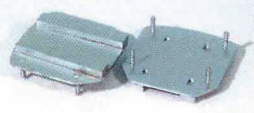

Sada = 5 ks  
MOC 4.214 Kč

Sada "KARBORUNDY"  
P16,P24,P36



Sada = 5 ks  
MOC 905 Kč

Sada držáků pro "BRETONY"

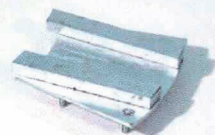

Sada = 5 ks  
MOC 3.922 Kč

Sada "BRETON" P16,P24,P46



Sada = 5 ks  
MOC 643 Kč

Nádrž na vodu 8 l



MOC 2.294 Kč

Odsávání s krytem  
vč. vysavače



MOC 14.687 Kč

Hadice odsávacího límce  
MOC 1.219 Kč

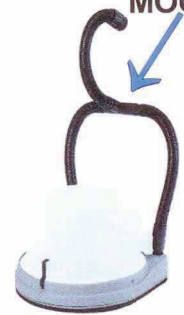

Kryt odsávání samostatný  
MOC 6.189 Kč

94467 - Kotouč s ocelovým kartáčem

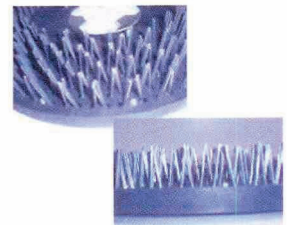

MOC 6.773 Kč



Unášeč padu  
MOC 4.152 Kč



Unášeč smirku  
MOC 3.717 Kč

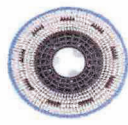

Kartáč na koberce  
MOC 1.765 Kč

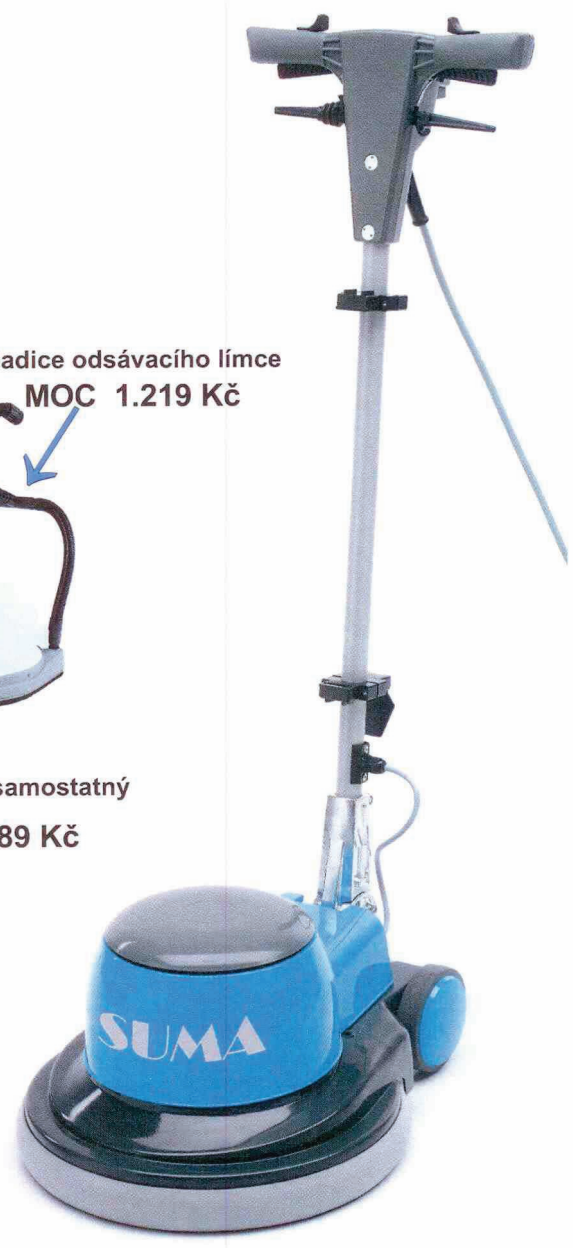

Parametr  
Příkon (V/Hz)  
Výkon motoru (W)  
Typ převodovky  
Průměr příslušenství (mm)  
Otáčky (ot./min)  
Váha (kg)  
Přítlak (g/cmz)  
Hlučnost (dB)  
Délka přívodního kabelu (m)  
Rozměry (mm)

**SUMA**  
SUMA 1300W  
230/50  
1300  
planetová  
430  
154  
41,5  
40,80  
54  
12  
1200x542x425

**SUMA plus**  
SUMA 2200W  
230/50  
2200  
planetová  
430  
154  
46  
45,30  
54  
15  
1200x542x425

**MOC 28.500 Kč 33.900 Kč**

Ceny bez DPH, dle rabatového. klíče zařazeno do kategorie brusky a příslušenství k jednokotoučovým bruskám



**PLZEŇ**  
tel.: 377 321 473  
fax : 377 321 474  
plzen@supellex.cz

**VELKÁ BÍTEŠ**  
tel.: 566 532 655 - 6  
fax : 566 531 825  
supellex@supellex.cz

**BRNO**  
tel.: 547 212 590  
fax : 547 212 595  
brno@supellex.cz



Jiri.Marsoun@seznam.cz

11/1/2011

**Od:** Fila Petr <supellex@supellex.cz>**Komu:** ouhodonice@volny.cz**Kopie:** jiri.marsoun@seznam.cz

606 786 350 - Fila

**Předmět:** FW: Cenova nabídka**Datum:** 13.12. 2010, 08:30 - dnes v 08:30

**From:** Fila Petr  
**Sent:** Friday, December 03, 2010 2:45 PM  
**To:** 'ouhodonice@volny.cz'  
**Subject:** Cenova nabídka

Dobrý den,

V příloze zasílám leták na jednokotoučové brusky včetně příslušenství

Nyní místo 1300W brusky nabízíme 1500W za stejnou MOC tj. 28500 Kč bez DPH  
Unašeč padů MOC 4152 Kč bez DPH

Z těchto MOC vám poskytneme slevu ve výši 5%, platba v hotovosti

Brusky i příslušenství je skladem, zajišťujeme záruční i pozáruční servis

V případě jakéhokoliv dotazu mne kontaktujte, děkuji

S pozdravem,

Petr Fila  
logistika

Adresa Supellex centrum, s.r.o.  
 Košíkov 84  
 595 01 Velká Bíteš (průmyslová zóna)  
 Česká republika

Prov. doba 7.00 - 16.00 hod.  
 Email [supellex@supellex.cz](mailto:supellex@supellex.cz)  
 Mobil +420 606 786 350  
 Telefon +420 566 502 022  
 Fax +420 566 531 825  
 Web [www.supellex.cz](http://www.supellex.cz)

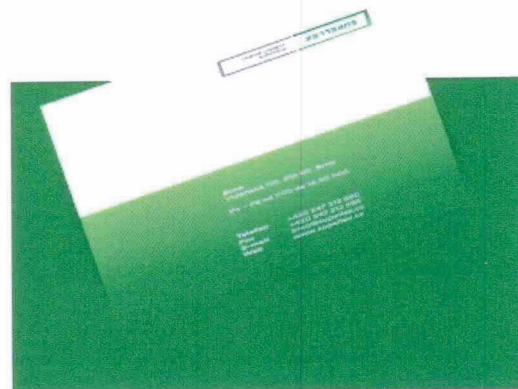

1 přiložený soubor

SUMA 2010.pdf

2 1122

## C 43 HD CLASIC

Robustní mycí a drhnoucí jednokotoučový stroj pro mytí a drhnutí tvrdých i kobercových ploch. Vhodný pro mytí všech druhů povrchů. Planetová převodovka s bezúdržbovým provozem. Tento typ stroje je možno použít pro broušení dřevěných, betonových či litých pryskyřičných podlah. Pro toto broušení dodáváme nejrůznější brusné materiály a nástroje.

### Parametry

napětí:	230	V
výkon motoru:	1300	W
mycí záběr:	430	mm
průměr kartáče:	17"	mm
otáčky kartáče:	154	ot./min
přítlak:	40,8	g/cm <sup>2</sup>
váha:	41,5	kg
hlučnost:	54	dB
délka přívodního kabelu:	12	m

**Cena stroje: 19 900,-**



kartáč silonový  
cena: 1 250,-



kartáč kobercový  
cena: 1 250,-



unášeč smirku  
cena: 2 697,-



unášeč padu  
cena: 2 936,-



pad černý 17"  
cena: 155,-

všechny ceny jsou bez 20% DPH

$$\begin{aligned} 28.188 + 20\% \text{DPH} \\ + 5638,- \text{ Kč} \\ = 33.826,- \text{ Kč} \end{aligned}$$

## příslušenství

Název	obj.č.(kat.číslo)	Cena bez 20% DPH za 1ks
kartáč PPL	00241	1 250,-
kartáč na koberec	00243	1 250,-
tynexový kartáč	00246	4 950,-
unašeč padu	00240	2 936,-
pad 17" (6 tvrdostí)1ks	FLPAD 17	155,-
unašeč smirků	00248	2 697,-
nádrž na vodu 9l	00230A	1 640,-
kryt odsávání	01701	4 495,-
hadice k odsávání	01702	924,-
smírek oboustranný hr.16,š.410	0390026	295,-
smírek oboustranný hr.24,š.410	0390019	265,-
smírek oboustranný hr.40,š.410	0390020	190,-
smírek oboustranný hr.60,š.410	0390021	175,-
smírek oboustranný hr.80,š.410	0390022	165,-
smírek oboustranný hr.100š.410	0390023	145,-
smírek oboustranný hr.120š.410	0390120	287,-
smírek oboustranný hr.24,beton	0390024	430,-
smírek oboustranný hr.16,beton	0390025	470,-
micromesh hrub. 80 na broušení	0390100	290,-
micromesh hrub. 60 na broušení	0390101	320,-
micromesh hrub.100 na broušení	0390102	287,-
micromesh hrub.120 na broušení	0390103	287,-

# PRAVIDLA PRO ZÍSKÁNÍ FINANČNÍHO PŘÍSPĚVKU RODIČŮM, KTERÝM SE NARODÍ DÍTĚ

## Podmínky pro získání finančního příspěvku:

1. Rodičům se narodilo dítě 1. 1. 2011 nebo později.
2. V době narození dítěte mají oba rodiče (v případě samoživitele jeden) trvalé bydliště v Hodonicích nejméně 1 rok před narozením dítěte.
3. Rodiče si po narození dítěte (nejpozději do 3 měsíců věku dítěte) podají na podatelně OÚ písemnou žádost o příspěvek.
4. K žádosti doloží rodný list dítěte nebo jeho ověřený opis.
5. Žadatelé nejsou dlužníky obce Hodonice.

V případě, že žadatelé splňují všechny výše uvedené podmínky, obdrží na obecním úřadě v Hodonicích částku 5 000,- Kč na každé dítě do 30 dnů od podání žádosti.

# PRAVIDLA PRO ZÍSKÁNÍ FINANČNÍMU PŘÍSPĚVKU POZŮSTALÝM

## Podmínky pro získání finančního příspěvku:

1. Pozůstalým, kterým zemřela blízká osoba 1. 1. 2011 nebo později.
2. V den úmrtí měla osoba trvalé bydliště v Hodonicích nejméně 3 roky před smrtí.
3. Pozůstalí si podají nejpozději do 30 dnů ode dne pohřbu na podatelně OÚ písemnou žádost o příspěvek.
4. K žádosti je nutné doložit úmrtní list nebo jeho ověřenou kopii a doklad o zaplacení pohřbu.
5. Žadatel ani zemřelý nejsou dlužníky obce.

Pozůstalí nemusí být občany Hodonic.

V případě, že žadatelé splňují všechny výše uvedené podmínky, obdrží na Obecním úřadě v Hodonicích částku 5 000,- Kč do 30 dnů od podání žádosti.

Pozůstalí, jimž zemřela osoba blízká v lednu 2011, mohou o tento příspěvek požádat zpětně, a to nejpozději do konce února.

## Obec Hodonice

Kontrola č.j. 3/2010 – PO MŠ Hodonice

### Protokol

O výsledku Průběžné veřejnoprávní kontroly, která byla provedena v souladu se zákonem č. 320/2001 Sb., ve znění pozdějších předpisů a s plánem kontrolní činnosti u příspěvkové organizace Mateřská škola Hodonice (dále jen MŠ) konané dne 21.12.2010.

Kontrolu provedli: předseda finančního výboru Medek Stanislav, Tomšová Marie a Kružíková Danuše členové finančního výboru.

Podklady připravila účetní organizace MŠ Hodonice p. Vargová Martina, potřebný výklad k jednotlivým dotazům zajistila ředitelka MŠ Lattnerová Marta. Zahájení 21.12.2010 ve 12.00 hod v PO MŠ Hodonice.

#### **1/ Kontrola nápravných opatření zjištěných při veřejnoprávní kontrole ze dne 26.8.2010**

Veškeré účetní případy budou účtovány do účetního období, do kterého patří, zodpovídá p. účetní Martina Vargová.

Zlepšený hospodářský výsledek za rok 2009 <sup>4/</sup> bude převeden do rezervního fondu a promítne se v účetním výkaze za kalendářní rok 2010, po zpracování celého účetního období do konce ledna 2011.

Předepsané formuláře k převodu přidělů do FKSP byly ihned opraveny a při kontrole zkontrolovány.

Výše uskutečněných výnosů k 1.7.2010 z hlavní činnosti je 2.121.704,90 Kč a z hospodářské činnosti je 63.100,- Kč

Výše uskutečněných nákladů k 1.7.2010 z hlavních činností je 2.090.737,09 Kč a z hospodářské činnosti 51.795,28 Kč.

#### **2/Kontrola nápravných opatření zjištěných při veřejnoprávní kontrole ze dne 20.9.2010**

Mateřská škola obdržela navýšení příspěvku PO MŠ Hodonice o investiční příspěvek ve výši 36.936,- Kč dne 30.9.2010 a neinvestiční příspěvek 237.116,- Kč dne 30.9.2010.

V termínu do 24.9.2010 byly ředitelkou MŠ Hodonice dodány do rukou účetní obce Hodonice p. Prokešové kopie všech faktur na pořízení majetku v souvislosti s navýšením kapacity uvedených ve vyúčtování .

#### **3/Kontrola žádosti ředitelky MŠ o finanční odměnu**

Ředitelka MŠ předložila ke kontrole žádost o odměnu podanou 13.10.2010, na které je psáno převzal 15.10.2010 starosta František Houšť. Tudíž se domníváme, že nešlo o nevědomé a neoprávněné vyplacení finančních prostředků.

#### **Závěr:**

Při kontrole bylo zjištěno, že hospodaření a nakládání se svěřenými prostředky je v souladu s pravidly a směrnicemi o hospodaření a účtování PO.

Zjištěné závady :

Faktura od dodavatele R.Arbeitera VS 10150 ve výši 301.886,- neměla podrobnější rozpis za co tato částka byla fakturována. Je potřeba toto do příští kontroly doložit, aby bylo možno zkontrolovat provedené práce a spotřebovaný materiál.

Fakturu dá k nahlédnutí doplněnou o podrobnější rozpis prací a spotřeby materiálu p. ředitelka při příští kontrole.

Kontrola ukončena dne 21.12.2010 ve 14.35 hodin

Zápis vyhotoven dne 21.12.2010

Počet stran protokolu: 2

Přílohy protokolu: bez příloh

Vyhotoveno ve dvou stejnopisech.

**Poučení:**

Proti tomuto protokolu může kontrolovaná osoba podat podle § 17 zákona č. 552/1991 Sb., o státní kontrole písemné a zdůvodněné námitky ve lhůtě do 5 dnů od seznámení s tímto protokolem u kontrolního orgánu.

S tímto protokolem byla podle § 16 zákona č. 552/1991 Sb., seznámena p.ředitelka PO MŠ Hodonice, Lattnerová Marta.

---

Podpisy členů finančního výboru: Medek Stanislav ..... 

Tomšová Marie ..... 

Kružíková Danuše ..... 

Za kontrolní orgán převzal dne: starosta obce Rožnovský Jan ..... 

Za PO MŠ Hodonice převzala dne: ředitelka MŠ Hodonice Lattnerová Marta



V Hodonicích dne 21.12.2010

# Faktura - daňový doklad

Dodavatel:

**Roman Arbeiter, stavební hut' s.r.o.**

Nádražní 322

67125 Hodonice

ČR

Tel.: 515-234159

Fax: 515-234247

Mobil: +420 602-526367

E-mail: ra@oknet.cz

WWW: ra-sh.cz

IČO: 60740817

DIČ: CZ60740817



Účet:

**RZBC**

**4470687001**

**5500**

Způsob dopravy:

Faktura číslo:

**FV10150**

Objednávka:

Konstantní symbol:

Variabilní symbol: FV10150

Specifický symbol:

IČO odběratele: 70993408

DIČ odběratele:

Odběratel:

**Mateřská škola Hodonice, příspěvková organizace**

**U Kostela 196**

**67125 Hodonice**

Konečný příjemce: **Mateřská škola Hodonice, příspěvková organizace**

U Kostela 196  
67125 Hodonice

Způsob platby:

**převodem**

Datum vystavení:

31.08.2010

Datum splatnosti:

**15.09.2010**

Datum uskutečnění zdanitelného plnění:

31.08.2010

Fakturujeme Vám za stavební práce na akci: "Mateřská školka Hodonice - vnitřní úpravy" dle Smlouvy o dílo R16/2010-KoR a dle přílohy

Sleva v %:

0,00

	Základ	Výše DPH	Včetně DPH
0 %:	-0,40	0,00	-0,40
Snížená sazba 10 %:	0,00	0,00	0,00
Základní sazba 20 %:	251 572,00	50 314,40	301 886,40
<b>Celkem:</b>	<b>251 571,60</b>	<b>50 314,40</b>	<b>301 886,00</b>

Zaokrouhleno:

0,00

**Celkem k úhradě v Kč:**

**301 886,00**

**Uhrazeno zálohou:**

**0,00**

**Uhradit:**

**301 886,00**

Registrace:

Zapsáno v obchodním rejstříku Krajského obchodního soudu v Brně, oddíl C, vložka 18328, den zápisu 1.3.1995

Společnost je držitelem certifikátu dle norem ČSN EN ISO9001:2000 a ISO14001:2005

**Roman Arbeiter, stavební hut' s.r.o.**  
Nádražní 322 [2]  
671 25 Hodonice  
Izliko: podpis (dávava 420 515 234 159 (247)  
e-mail: ra@oknet.cz  
DIČ: CZ60740817

**MATEŘSKÁ ŠKOLA**

HODONICE IČO: 70993408

příspěvková organizace

OKRES ZNOJMO

TEL: 537 021 540 ②

*Raph urovc*

Vytiskla:

Martina Štěpaníková

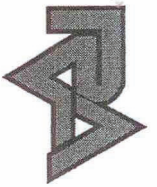

## Krycí list rozpočtu

Název stavby:	MŠ	Objednatel:	Ing. Andiš	IČ/DIČ:	
Druh stavby:	Vnitřní úpravy-vyučování	Projektant:	Ing. Andiš	IČ/DIČ:	CZ 60740817
Lokalita:	Hodonice	Zhotovitel:	Roman Arbeiter, stavební huť s.r.o.	Položek:	71
Začátek výstavby:	7.7.2010	Konec výstavby:	27.8.2010	Datum:	30.8.2010
JKSO:		Zpracoval:	Bohuslav Hemala		

### Rozpočtové náklady v Kč

A		B		C	
Základní rozpočtové náklady		Doplňkové náklady		Náklady na umístění stavby	
HSV	Dodávky	Práce přesčas	0,00	Zařízení staveniště	2 906,22
	Montáž	Bez pevné podl.	0,00	Mimostav. doprava	0,00
				Územní vlivy	0,00
PSV	Dodávky	Kulturní památka	0,00	Provozní vlivy	0,00
	Montáž	Instal.-Hřebabecký	79 356,00	Ostatní	0,00
		Kompl.Hřebabecký	81 870,00	NUS z rozpočtu	0,00
"M"	Dodávky	Sleva -termín	-3 183,00		
	Montáž				
Ostatní materiál			0,00		
Přesun hmot a suti			47 977,85		
ZRN před slevou		DN celkem	158 043,00		
ZRN po slevě		Sleva (%)	16,00	NUS celkem	2 906,22
	Základ 0%	Základ 10%	0,00	Základ 20%	451 572,00
		DPH 10%	0,00	DPH 20%	90 314,32
				Celkem bez DPH	451 572,00
				Celkem včetně DPH	541 886,00
Projektant		Objednatel		Zhotovitel	
Datum, razítko a podpis		Datum, razítko a podpis		Datum, razítko	

*Č. 1116*  
*Bohuslav Hemala*  
*F 1116 133*  
*240 000*

**Roman Arbeiter, stavební huť s.r.o.**  
Nádražní 322  
671 25 Hodonice  
tel (fax): +420 515 234 159 (247)  
e-mail: ra@okmet.cz  
DIČ: CZ60740817

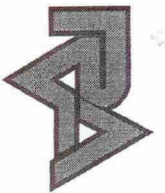

# Stavební rozpočet

Název stavby: **MŠ** Doba výstavby: 52 dní Objednatel:

Druh stavby: Vnitřní úpravy-vyučtování Začátek výstavby: 7.7.2010 Projektant: Ing. Andriš

Lokalita: Hodonice Konec výstavby: 27.8.2010 Zhotovitel: Roman Arbeiter, stavební huť s.r.o.

JKSO: Datum zpracování: 30.8.2010 Zpracoval: Bohuslav Hemala

Č. Ob	Kód	Zkrácený popis	Mj	Množství	Jednot. cena (Kč)	Náklady (celkem v Kč)		Náklady (Kč)		Hmotnost (t)	
						Dodávka	Montáž	celkem (Kč)	Jednot.	Celková	
		<b>Nezařazeno</b>				<b>100 496,51</b>	<b>245 482,45</b>	<b>345 978,96</b>			<b>49,5234</b>
		<b>Stěny a příčky</b>				<b>12 336,51</b>	<b>8 772,76</b>	<b>21 109,27</b>			<b>1,7777</b>
1	340238212RT2	Zazdivka otvorů pl. 1 m2, cihlami tl.zdi nad 10 cm	m2	2,08	855,82	1 151,88	628,23	1 780,11	0,2587	0,5381	
2	342012221R00	Příčka SDK, ocel.kce, 1x oplášť, tl 100mm, RB 12,5mm	m2	18,8	771,27	7 827,76	6 672,12	14 499,88	0,0256	0,4815	
3	642942111RT2	Osazení zárubní dveřních ocelových, pl. do 2,5 m2	kus	1	1 173,50	608,06	565,44	1 173,50	0,0302	0,0302	
4	553601523	Profil UA 75 40/75/40 f=3000 Rigips-pro zárubeň	m	6	131,44	788,64	0,00	788,64	0,0022	0,0131	
5	34224814R00	Příčky POROTHERM P+D na MVC 5 tl. 14 cm-17,5	m2	3,96	624,29	1 793,60	678,59	2 472,19	0,1765	0,6988	
6	342668111R00	Těsnění styku příčky se stáv. konstrukcí PU pěnou	m	2,9	71,04	46,78	159,24	206,02	0,0001	0,0002	
7	317167121R00	Překlad Heluz plochý 11,5/7, 1/100 cm	kus	1	188,93	119,79	69,14	188,93	0,0157	0,0157	
	61	<b>Úprava povrchů vnitřní</b>				<b>3 150,52</b>	<b>24 830,96</b>	<b>27 981,48</b>			<b>3,4566</b>
8	610991111R00	Zakryvání výplň vnitřních otvorů	m2	15,06	34,80	206,17	317,92	524,09	0,0001	0,0012	
9	6122472181R00	Omlítka stěn, jádro míchané, štuk ze suché směsi	m2	96,79	283,68	2 944,35	24 513,04	27 457,39	0,0357	3,4554	
	63	<b>Podlahy a podlahové konstrukce</b>				<b>11 371,10</b>	<b>6 913,68</b>	<b>18 284,78</b>			<b>6,7417</b>
10	632413140R00	Potěr ze SMS Knauf, ruční zpracování, tl. 40 mm	m2	35,88	305,02	6 383,05	4 561,07	10 944,12	0,0571	2,0488	
11	631310022RA0	Mazanina z betonu C 12/15, tloušťka 10 cm-podkladní	m2	19,73	356,08	4 672,85	2 352,61	7 025,46	0,2379	4,6930	
12	28314079.A	Pás dilatační MP B s fólií a samolep tl. 10x100 mm	m	20	15,76	315,20	0,00	315,20	0,0000	0,0000	
	711	<b>Izolace proti vodě a vlhkosti</b>				<b>413,42</b>	<b>335,45</b>	<b>748,87</b>			<b>0,0040</b>
13	711212001R00	Náter hydroizolační těsnící hmotou	m2	3,96	180,71	413,42	302,19	715,61	0,0010	0,0040	
14	998711201R00	Přesun hmot pro izolace proti vodě, výšky do 6 m	%	7,49	4,44	0,00	33,26	33,26	0,0000	0,0000	

MŠ

Strana 1

Č. Ob	Kód	Zkrácený popis	Mj	Množství	Jednot. cena (Kč)	Náklady (celkem v Kč)		Náklady celkem (Kč)	Hmotnost (t)	
						Dodávka	Montáž		Jednot.	Celková
	766	Konstrukce truhlářské				0,00	26 769,56	26 769,56		0,0000
15	766-0012VD	Stěna atyp dřevěná s dveřmi 188x130cm	ks	1	14 500,00	0,00	14 500,00	14 500,00	0,0000	0,0000
16	766-0013VD	Stěna atyp dřevěná s dveřmi 158x130 cm	ks	1	11 500,00	0,00	11 500,00	11 500,00	0,0000	0,0000
17	998766201R00	Přesun hmot pro truhlářské konstr., výšky do 6 m	%	625,66	1,23	0,00	769,56	769,56	0,0000	0,0000
	771	Podlahy z dlaždic				10 232,40	13 657,37	23 889,77		0,8934
18	771445014R00	Obklad soklíků hutných, rovnych, tmel, 20x10 v10	m	11,9	72,37	100,44	760,76	861,20	0,0002	0,0029
19	771479001R00	Řezání dlaždic keramičkových pro soklíky	m	11,9	94,48	0,00	1 124,31	1 124,31	0,0000	0,0000
20	771575107RT2	Montáž podlah keram., rezné hladké, tmel, 20x20 cm	m2	35,88	345,86	3 030,42	9 379,04	12 409,46	0,0024	0,0861
21	771578011R00	Spára podlaha - stěna, silikonem	m	11,9	64,65	207,18	562,16	769,34	0,0000	0,0005
22	771589793R00	Příplatek za spárovací hmotu - plošné	m2	23,05	10,07	232,11	0,00	232,11	0,0004	0,0092
23	59760104.A	Lišta rohová plastová na obklad ukončovací 10 mm	m	12,5	21,48	268,50	0,00	268,50	0,0002	0,0028
24	59764203	Dlažba Tahlí 33*33-i na soklíky	m2	41,25	155,00	6 393,75	0,00	6 393,75	0,0192	0,7920
25	781491001RT1	Montáž lišt k obkladům	m	11,9	37,79	0,00	449,70	449,70	0,0000	0,0000
26	998771201R00	Přesun hmot pro podlahy z dlaždic, výšky do 6 m	%	222,09	6,22	0,00	1 381,40	1 381,40	0,0000	0,0000
	776	Podlahy povlakové				3 247,03	2 390,79	5 637,82		0,0456
27	776520010RAB	Podlaha povlaková z PVC pásů, soklík-jen opravy(Macek)	m2	8	502,45	2 975,04	1 044,56	4 019,60	0,0042	0,0338
28	952903119R00	Příplatek za vyčištění -vysavač-úklid celé plochy	m2	59	26,22	271,99	1 274,99	1 546,98	0,0002	0,0118
29	998776201R00	Přesun hmot pro podlahy povlakové, výšky do 6 m	%	55,66	1,28	0,00	71,24	71,24	0,0000	0,0000
	777	Podlahy ze syntetických hmot				298,16	833,42	1 131,58		0,0240
30	777553210R00	Vyrovnání podlah, samonivel, hmota Nivelit tl. 2mm	m2	8	139,66	298,16	819,12	1 117,28	0,0030	0,0240
31	998777201R00	Přesun hmot pro podlahy syntetické, výšky do 6 m	%	11,17	1,28	0,00	14,30	14,30	0,0000	0,0000
	781	Obklady (keramické)				24 864,08	42 929,92	67 794,00		5,1422
32	781419706R00	Příplatek za spárovací hmotu - plošně-MAP Ultracolor	m2	77	18,50	1 424,50	0,00	1 424,50	0,0001	0,0085
33	781471107R00	Obklad vnitř.stěn, keram, režny, hladký, MC, 20x20 cm	m2	77	483,47	4 047,89	33 179,30	37 227,19	0,0558	4,2966
34	781479700R00	Příplatek za skládku kladení	m2	77	78,73	0,00	6 062,21	6 062,21	0,0000	0,0000
35	781491001RT1	Montáž lišt k obkladům	m	32,5	37,79	0,00	1 228,18	1 228,18	0,0000	0,0000
36	59760101.A	Lišta rohová plastová na obklad	m	32,5	18,23	592,48	0,00	592,48	0,0002	0,0072
37	59781347	Obkladacka -bude dle výběru	m2	79	237,00	18 723,00	0,00	18 723,00	0,0105	0,8295
38	998781201R00	Přesun hmot pro obklady keramické, výšky do 6 m	%	652,58	3,77	0,00	2 460,23	2 460,23	0,0000	0,0000
39	28349050	Dvířka vanová z ABS D 150 x 150 mm	kus	1	76,21	76,21	0,00	76,21	0,0005	0,0005

MŠ

Strana 2

**Roman Arbetter, stavební hut' s.r.o.**  
 Nádražní 322  
 671 25 Hodonice  
 tel.(fax): +420 515 234 159 (247)  
 e-mail: ra@okret.cz  
 DIČ: CZ60740817

Verlag Dashöfer