

Autor:	Ing. arch. Kamil Švaříček, Ing. arch. Jindřich Janíček
Investor:	Obec Hodonice, Obecní 287, 671 25 Hodonice
Místo:	k. ú. Hodonice: p.č. 1980, 1979, 1978

Zpracovatel



Jana Palacha 4, 669 02 Znojmo

Zodp. projektant	Ing. arch. Kamil Švaříček autorizovaný architekt, číslo autorizace ČKA 04109 Přímětická 69, 669 02 Znojmo tel.: (+420) 731160025, e-mail: kamil.svaricek@post.cz
------------------	---

## OPRAVA VNĚJŠÍHO TENISOVÉHO KURTU - HODONICE

DOKUMENTACE PRO VÝBĚR DODAVATELE

Paré:

Vypracoval :	Ing. arch. K. Švaříček	Datum:	04/2016
--------------	------------------------	--------	---------

Autor:	Ing. arch. Kamil Švaříček, Ing. arch. Jindřich Janíček
Investor:	Obec Hodonice, Obecní 287, 671 25 Hodonice
Místo:	k. ú. Hodonice: p.č. 1980, 1979, 1978

Zpracovatel



Jana Palacha 4, 669 02 Znojmo

Zodp. projektant	Ing. arch. Kamil Švaříček autorizovaný architekt, číslo autorizace ČKA 04109 Přímětická 69, 669 02 Znojmo tel.: (+420) 731160025, e-mail: kamil.svaricek@post.cz
------------------	---

## OPRAVA VNĚJŠÍHO TENISOVÉHO KURTU - HODONICE

DOKUMENTACE PRO VÝBĚR DODAVATELE

Paré:

Vypracoval :	Ing. arch. K. Švaříček	Datum:	04/2016
--------------	------------------------	--------	---------

Autor:	Ing. arch. Kamil Švaříček, Ing. arch. Jindřich Janíček
Investor:	Obec Hodonice, Obecní 287, 671 25 Hodonice
Místo:	k. ú. Hodonice: p.č. 1980, 1979, 1978

Zpracovatel



Jana Palacha 4, 669 02 Znojmo

Zodp. projektant	Ing. arch. Kamil Švaříček autorizovaný architekt, číslo autorizace ČKA 04109 Přímětická 69, 669 02 Znojmo tel.: (+420) 731160025, e-mail: kamil.svaricek@post.cz
------------------	---

## OPRAVA VNĚJŠÍHO TENISOVÉHO KURTU - HODONICE

DOKUMENTACE PRO VÝBĚR DODAVATELE

Paré:

Vypracoval :	Ing. arch. K. Švaříček	Datum:	04/2016
--------------	------------------------	--------	---------

## OBSAH

A.	PRŮVODNÍ ZPRÁVA	
B.	SOUHRNNÁ TECHNICKÁ ZPRÁVA	
C.1	SITUACE ŠIRŠÍCH VZTAHŮ NA PODKLADĚ KATASTRÁLNÍ MAPY 1:1000	
D.1.1.b.1.1	STÁVAJÍCÍ STAV - PŮDORYS	1:100
D.1.1.b.2.1	NAVRŽENÝ STAV - PŮDORYS	1:100
D.1.1.c.1	DETAIL - ŘEZ A	1:10
D.1.1.c.2	DETAIL - ŘEZ B	1:10
D.1.1.c.3	DETAIL - ŘEZ C	1:10
D.1.1.c.4	DETAIL - ŘEZ D	1:10
D.1.1.c.5	DETAIL - ŘEZ E	1:10

## OBSAH

A.	PRŮVODNÍ ZPRÁVA	
B.	SOUHRNNÁ TECHNICKÁ ZPRÁVA	
C.1	SITUACE ŠIRŠÍCH VZTAHŮ NA PODKLADĚ KATASTRÁLNÍ MAPY 1:1000	
D.1.1.b.1.1	STÁVAJÍCÍ STAV - PŮDORYS	1:100
D.1.1.b.2.1	NAVRŽENÝ STAV - PŮDORYS	1:100
D.1.1.c.1	DETAIL - ŘEZ A	1:10
D.1.1.c.2	DETAIL - ŘEZ B	1:10
D.1.1.c.3	DETAIL - ŘEZ C	1:10
D.1.1.c.4	DETAIL - ŘEZ D	1:10
D.1.1.c.5	DETAIL - ŘEZ E	1:10

## OBSAH

A.	PRŮVODNÍ ZPRÁVA	
B.	SOUHRNNÁ TECHNICKÁ ZPRÁVA	
C.1	SITUACE ŠIRŠÍCH VZTAHŮ NA PODKLADĚ KATASTRÁLNÍ MAPY 1:1000	
D.1.1.b.1.1	STÁVAJÍCÍ STAV - PŮDORYS	1:100
D.1.1.b.2.1	NAVRŽENÝ STAV - PŮDORYS	1:100
D.1.1.c.1	DETAIL - ŘEZ A	1:10
D.1.1.c.2	DETAIL - ŘEZ B	1:10
D.1.1.c.3	DETAIL - ŘEZ C	1:10
D.1.1.c.4	DETAIL - ŘEZ D	1:10
D.1.1.c.5	DETAIL - ŘEZ E	1:10

## OBSAH

A.	PRŮVODNÍ ZPRÁVA	
B.	SOUHRNNÁ TECHNICKÁ ZPRÁVA	
C.1	SITUACE ŠIRŠÍCH VZTAHŮ NA PODKLADĚ KATASTRÁLNÍ MAPY 1:1000	
D.1.1.b.1.1	STÁVAJÍCÍ STAV - PŮDORYS	1:100
D.1.1.b.2.1	NAVRŽENÝ STAV - PŮDORYS	1:100
D.1.1.c.1	DETAIL - ŘEZ A	1:10
D.1.1.c.2	DETAIL - ŘEZ B	1:10
D.1.1.c.3	DETAIL - ŘEZ C	1:10
D.1.1.c.4	DETAIL - ŘEZ D	1:10
D.1.1.c.5	DETAIL - ŘEZ E	1:10

Autor:	Ing. arch. Kamil Švaříček, Ing. arch. Jindřich Janíček
Investor:	Obec Hodonice, Obecní 287, 671 25 Hodonice
Místo:	k. ú. Hodonice: p.č. 1980, 1979, 1978
Zpracovatel	<b>ARCHITEKT<sup>3</sup></b> Jana Palacha 4, 669 02 Znojmo
Zodp. projektant	Ing. arch. Kamil Švaříček autorizovaný architekt, číslo autorizace ČKA 04109 Přímětická 69, 669 02 Znojmo tel.: (+420) 731160025, e-mail: kamil.svaricek@post.cz

## OPRAVA VNĚJŠÍHO TENISOVÉHO KURTU - HODONICE

### DOKUMENTACE PRO VÝBĚR DODAVATELE

Paré:

Část **souhrnná**

Vypracoval :	Ing. arch. K. Švaříček	Datum:	04/2016
Příloha	<b>PRŮVODNÍ A SOUHRNNÁ</b>	Počet formátů A4 :	11
	<b>TECHNICKÁ ZPRÁVA</b>	Měřítko :	
		Číslo přílohy:	<b>A., B.</b>



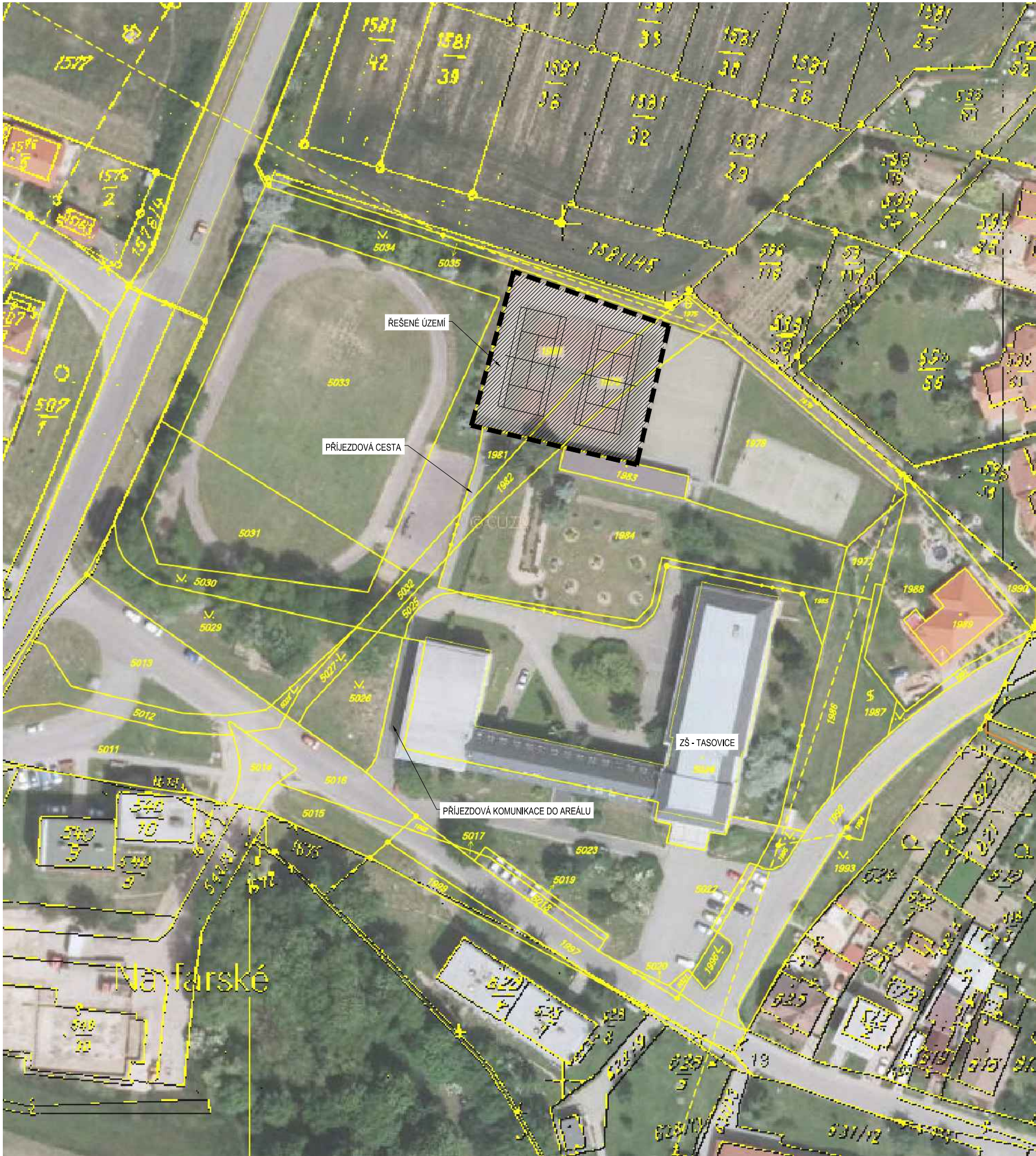

Souřadný systém S-JTSK

Autor:	Ing. arch. Kamil Švaříček, Ing. arch. Jindřich Janíček
Investor:	Obec Hodonice, Obecní 287, 671 25 Hodonice
Místo:	k. ú. Hodonice: p.č. 1980, 1979, 1978

Zpracovatel

**ARCHITEKT<sup>3</sup>**

Jana Palacha 4, 669 02 Znojmo

Zodp. projektant

Ing. arch. Kamil Švaříček  
autorizovaný architekt, číslo autorizace ČKA 04109  
Přímětická 69, 669 02 Znojmo  
tel.: (+420) 731160025, e-mail: kamil.svaricek@post.cz

## OPRAVA VNĚJŠÍHO TENISOVÉHO KURTU - HODONICE

DOKUMENTACE PRO VÝBĚR DODAVATELE

Paré:

Část souhrnná

Vypracoval :	Ing. arch. K. Švaříček	Datum:	04/2016
Příloha	SITUACE ŠIRŠÍCH VZTAHŮ NA PODKLADĚ KATASTRÁLNÍ MAPY	Počet formátů A4 :	2
		Měřítko :	1:1000
		Číslo přílohy:	C.1









\* Umělý trávnik musí mít certifikaci ITF Court PacemClassification - kategorie 4 (středně rychlý) a dále musí odpovídat požadavkům ČSN EN 1176-1 na povrchy dětských hřišť.

**ARCHITEKTI<sup>3</sup>**  
Jana Palacha 4. 669 02 Znojmo

---

**Paré:**

Vypracoval :	Ing. arch. K. Švaříček	Datum:	04/2016
Příloha	NAVRŽENÝ STAV	Počet formátů A4 :	8
	PŮDORYS	Měřítko :	1:100
		Číslo přílohy:	D.1.1.b.2.1

S1 - TENISOVÉ HŘIŠTĚ, POVRCH UMĚLÁ TRÁVA

- Umělá tráva s křemičitým vsypem tl. 15 mm  
Koberec z umělé trávy bude kladen na utažený podklad s provedením vyznačením jednotlivých sportovišť v ploše.  
Vsyp z křemičitého písku frakce 0,3-0,8 mm
- Prosívka (frakce 0-4) tl. 30 mm  
z přírodního kameniva s plochou křivkou zrnitosti (podíl prachových částí max. dle platných ustanovení ČSN).  
Rovinatost 4 mm pod 4 m latí.
- Štěrkodrt' (frakce 4-8) tl. 40 mm  
z přírodního kameniva s plochou křivkou zrnitosti (podíl prachových částí max. dle platných ustanovení ČSN).  
Rovinatost 4 mm pod 4 m latí.
- Štěrkodrt' (frakce 8-16) tl. 50 mm  
z přírodního kameniva s plochou křivkou zrnitosti (podíl prachových částí max. dle platných ustanovení ČSN).  
Rovinatost 10 mm pod 4 m latí.
- Konstrukční vrstva neztmelená - štěrkodrt' (frakce 32-63) tl. 150 mm  
nasákavost menší než 0,2 (podíl prachových částí max. dle platných ustanovení ČSN).  
Rovinatost 15 mm pod 4 m latí.
- Filtrační podsypová vrstva - netříděné kamenivo frakce 0-32 tl. 50 mm  
(nenamrzavé). Rovinatost max. 20 mm pod 4 m latí.
- Upravená pláň - rostlý terén, případně hutněný násyp v podélném sklonu 0,5%, hutnění Edef2 min. 25 MPa

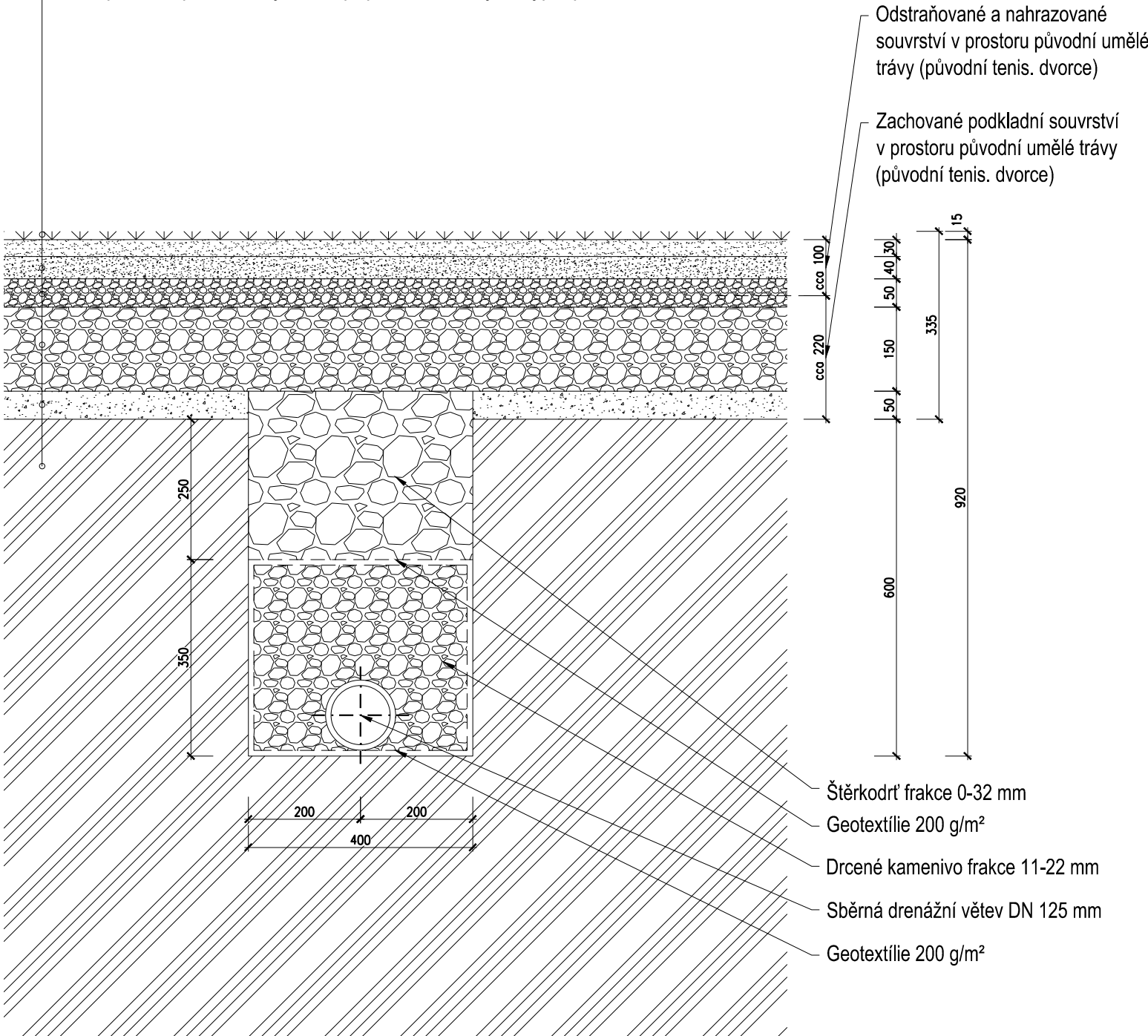

Pozn.: Veškeré rozměry je nutno ověřit dle skutečnosti!!  
Pozn.: Umělý trávník musí mít certifikaci ITF Court PacemClassification - kategorie 4 (středně rychlý) a dále musí odpovídat požadavkům ČSN EN 1176-1 na povrchy dětských hřišť.

Souřadný systém S-JTSK

Autor:	Ing. arch. Kamil Švaříček, Ing. arch. Jindřich Janíček
Investor:	Obec Hodonice, Obecní 287, 671 25 Hodonice
Místo:	k. ú. Hodonice: p.č. 1980, 1979, 1978

Zpracovatel

**ARCHITEKT<sup>3</sup>**

Jana Palacha 4, 669 02 Znojmo

Zodp. projektant

Ing. arch. Kamil Švaříček  
autorizovaný architekt, číslo autorizace ČKA 04109  
Přímětická 69, 669 02 Znojmo  
tel.: (+420) 731160025, e-mail: kamil.svaricek@post.cz

OPRAVA VNĚJŠÍHO TENISOVÉHO KURTU - HODONICE

DOKUMENTACE PRO VÝBĚR DODAVATELE

Paré:

Část architektonicko stavební

Vypracoval :	Ing. arch. K. Švaříček	Datum:	04/2016
Příloha	NAVRŽENÝ STAV	Počet formátů A4 :	2
	DETAIL - ŘEZ A	Měřítko :	1:10
		Číslo přílohy:	D.1.1.c.1

S1 - TENISOVÉ HŘIŠTĚ, POVRCH UMĚLÁ TRÁVA

- Umělá tráva s křemičitým vsypem tl. 15 mm  
Koberec z umělé trávy bude kladen na utažený podklad s provedením vyznačením jednotlivých sportovišť v ploše.  
Vsyp z křemičitého písku frakce 0,3-0,8 mm
- Prosívka (frakce 0-4) tl. 30 mm  
z přírodního kameniva s plochou křivkou zrnitosti (podíl prachových částí max. dle platných ustanovení ČSN).  
Rovinatost 4 mm pod 4 m latí.
- Štěrkodrt' (frakce 4-8) tl. 40 mm  
z přírodního kameniva s plochou křivkou zrnitosti (podíl prachových částí max. dle platných ustanovení ČSN).  
Rovinatost 4 mm pod 4 m latí.
- Štěrkodrt' (frakce 8-16) tl. 50 mm  
z přírodního kameniva s plochou křivkou zrnitosti (podíl prachových částí max. dle platných ustanovení ČSN).  
Rovinatost 10 mm pod 4 m latí.
- Konstrukční vrstva neztmelená - štěrkodrt' (frakce 32-63) tl. 150 mm  
nasákavost menší než 0,2 (podíl prachových částí max. dle platných ustanovení ČSN).  
Rovinatost 15 mm pod 4 m latí.
- Filtrační podsypová vrstva - netříděné kamenivo frakce 0-32 tl. 50 mm  
(nenamrzavé). Rovinatost max. 20 mm pod 4 m latí.
- Upravená pláň - rostlý terén, případně hutněný násyp v podélném sklonu 0,5%, hutnění Edef2 min. 25 MPa

S2 - CHODNÍK, DLAŽBA BETONOVÁ PRVKOVÁ

- Betonová dlažba 200x200 tl. 60 mm  
dlažba betonová vibrovaná prefabrikovaná, přírodní beton
- Štěrkodrt' (frakce 4-8) tl. 30 mm  
z přírodního kameniva s plochou křivkou zrnitosti (podíl prachových částí max. dle platných ustanovení ČSN).  
Rovinatost 4 mm pod 4 m latí.
- Štěrkodrt' (frakce 8-16) tl. 50 mm  
z přírodního kameniva s plochou křivkou zrnitosti (podíl prachových částí max. dle platných ustanovení ČSN).  
Rovinatost 10 mm pod 4 m latí.
- STÁVAJÍCÍ Štěrkodrt' (frakce 0-63) tl. 100 mm, hutněná
- Upravená pláň - rostlý terén

Obrubník 50 x 200  
bet. vibrovaný prefabrikovaný,  
přírodní beton

Stávající oplocení

Stávající betonový  
prefa. obrubník

Stávající skladba  
sousední hrací plochy

Pozn.: Veškeré rozměry je nutno ověřit dle skutečnosti!!  
Pozn.: Umělý trávník musí mít certifikaci ITF Court PacemClassification - kategorie 4 (středně rychlý) a dále musí odpovídat požadavkům ČSN EN 1176-1 na povrchy dětských hřišť.

Souřadný systém S-JTSK

Autor:	Ing. arch. Kamil Švaříček, Ing. arch. Jindřich Janíček
Investor:	Obec Hodonice, Obecní 287, 671 25 Hodonice
Místo:	k. ú. Hodonice: p.č. 1980, 1979, 1978

Zpracovatel

**ARCHITEKTI<sup>3</sup>**

Jana Palacha 4, 669 02 Znojmo

Zodp. projektant	Ing. arch. Kamil Švaříček autorizovaný architekt, číslo autorizace ČKA 04109 Přímětická 69, 669 02 Znojmo tel.: (+420) 731160025, e-mail: kamil.svaricek@post.cz
------------------	---

OPRAVA VNĚJŠÍHO TENISOVÉHO  
KURTU - HODONICE

DOKUMENTACE PRO VÝBĚR DODAVATELE

Paré:

Část architektonicko stavební

Vypracoval :	Ing. arch. K. Švaříček	Datum:	04/2016
Příloha	NAVRŽENÝ STAV	Počet formátů A4 :	2
	DETAIL - ŘEZ B	Měřítko :	1:10
		Číslo přílohy:	D.1.1.c.2



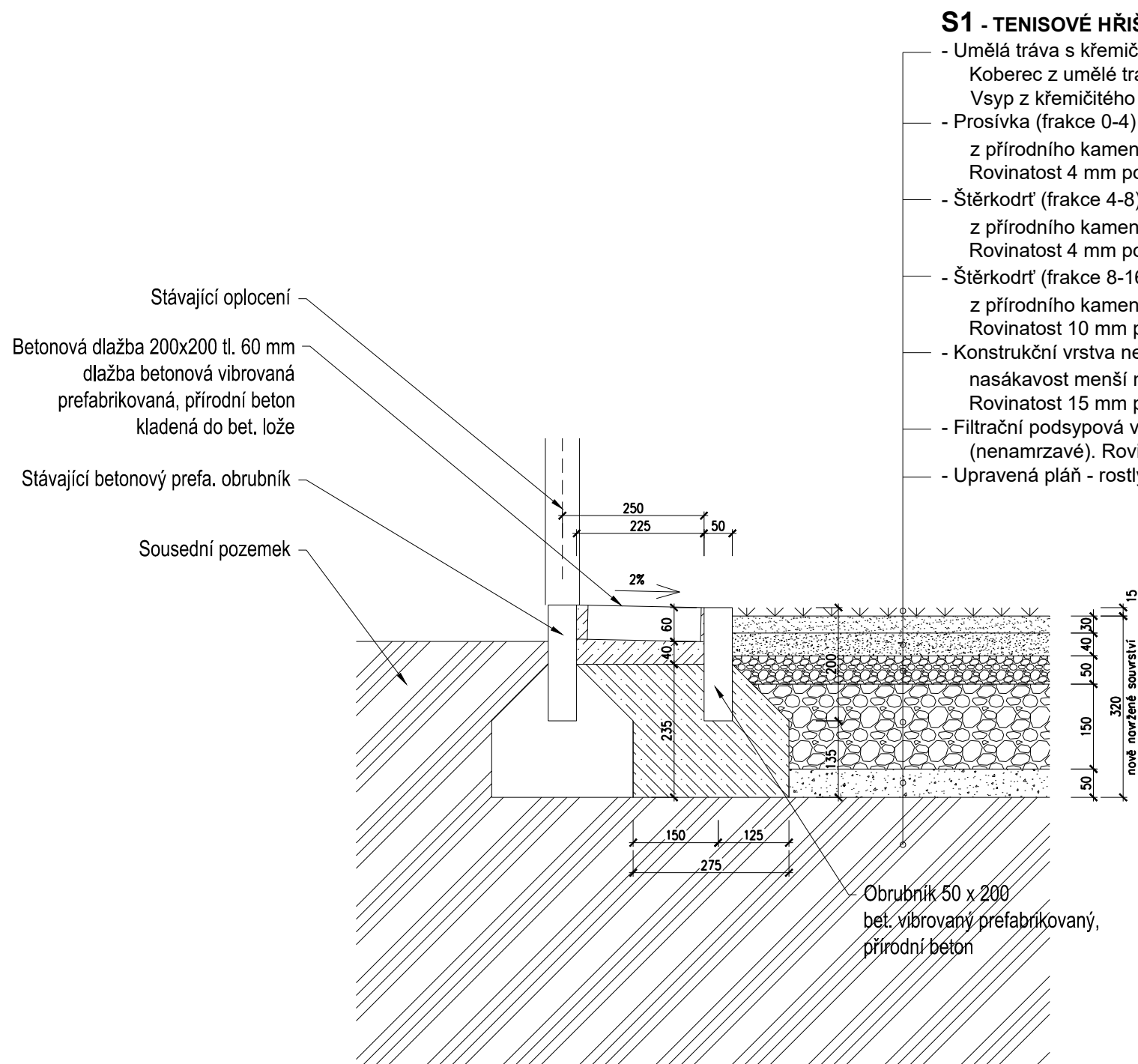

## S1 - TENISOVÉ HŘIŠTĚ, POVRCH UMĚLÁ TRÁVA

- Umělá tráva s křemičitým vsypem tl. 15 mm  
Koberec z umělé trávy bude kladen na utažený podklad s provedením vyznačením jednotlivých sportovišť v ploše.  
Vsyp z křemičitého písku frakce 0,3-0,8 mm
- Prosívka (frakce 0-4) tl. 30 mm  
z přírodního kameniva s plochou křivkou zrnitosti (podíl prachových částí max. dle platných ustanovení ČSN).  
Rovinatost 4 mm pod 4 m latí.
- Štěrkodrt' (frakce 4-8) tl. 40 mm  
z přírodního kameniva s plochou křivkou zrnitosti (podíl prachových částí max. dle platných ustanovení ČSN).  
Rovinatost 4 mm pod 4 m latí.
- Štěrkodrt' (frakce 8-16) tl. 50 mm  
z přírodního kameniva s plochou křivkou zrnitosti (podíl prachových částí max. dle platných ustanovení ČSN).  
Rovinatost 10 mm pod 4 m latí.
- Konstrukční vrstva neztmelená - štěrkodrt' (frakce 32-63) tl. 150 mm  
nasákavost menší než 0,2 (podíl prachových částí max. dle platných ustanovení ČSN).  
Rovinatost 15 mm pod 4 m latí.
- Filtrační podsypová vrstva - netříděné kamenivo frakce 0-32 tl. 50 mm  
(nenamrzavé). Rovinatost max. 20 mm pod 4 m latí.
- Upravená pláň - rostlý terén, případně hutněný násyp v podélném sklonu 0,5%, hutnění Edef2 min. 25 MPa

Pozn.: Veškeré rozměry je nutno ověřit dle skutečnosti!!

Pozn.: Umělý trávník musí mít certifikaci ITF Court PacemClassification - kategorie 4 (středně rychlý) a dále musí odpovídat požadavkům ČSN EN 1176-1 na povrchy dětských hřišť.

Souřadný systém S-JTSK

Autor:	Ing. arch. Kamil Švaříček, Ing. arch. Jindřich Janíček
Investor:	Obec Hodonice, Obecní 287, 671 25 Hodonice
Místo:	k. ú. Hodonice: p.č. 1980, 1979, 1978

Zpracovatel

**ARCHITEKTI<sup>3</sup>**

Jana Palacha 4, 669 02 Znojmo

Zodp. projektant

Ing. arch. Kamil Švaříček  
autorizovaný architekt, číslo autorizace ČKA 04109  
Přímětická 69, 669 02 Znojmo  
tel.: (+420) 731160025, e-mail: kamil.svaricek@post.cz

## OPRAVA VNĚJŠÍHO TENISOVÉHO KURTU - HODONICE

DOKUMENTACE PRO VÝBĚR DODAVATELE

Paré:

Část architektonicko stavební

Vypracoval :	Ing. arch. K. Švaříček	Datum:	04/2016
Příloha	NAVRŽENÝ STAV	Počet formátů A4 :	2
	DETAIL - ŘEZ C	Měřítko :	1:10
		Číslo přílohy:	D.1.1.c.3

- Umělá tráva s křemičitým vsypem tl. 15 mm  
Koberec z umělé trávy bude kladen na utažený podklad s provedením vyznačením jednotlivých sportovišť v ploše.  
Vsyp z křemičitého písku frakce 0,3-0,8 mm
- Prosívka (frakce 0-4) tl. 30 mm  
z přírodního kameniva s plochou křivkou zrnitosti (podíl prachových částí max. dle platných ustanovení ČSN).  
Rovinatost 4 mm pod 4 m latí.
- Štěrkodrt' (frakce 4-8) tl. 40 mm  
z přírodního kameniva s plochou křivkou zrnitosti (podíl prachových částí max. dle platných ustanovení ČSN).  
Rovinatost 4 mm pod 4 m latí.
- Štěrkodrt' (frakce 8-16) tl. 50 mm  
z přírodního kameniva s plochou křivkou zrnitosti (podíl prachových částí max. dle platných ustanovení ČSN).  
Rovinatost 10 mm pod 4 m latí.
- Konstrukční vrstva neztmelená - štěrkodrt' (frakce 32-63) tl. 150 mm  
nasákavost menší než 0,2 (podíl prachových částí max. dle platných ustanovení ČSN).  
Rovinatost 15 mm pod 4 m latí.
- Filtrační podsypová vrstva - netříděné kamenivo frakce 0-32 tl. 50 mm  
(nenamrzavé). Rovinatost max. 20 mm pod 4 m latí.
- Upravená pláň - rostlý terén, případně hutněný násyp v podélném sklonu 0,5%, hutnění Edef2 min. 25 MPa

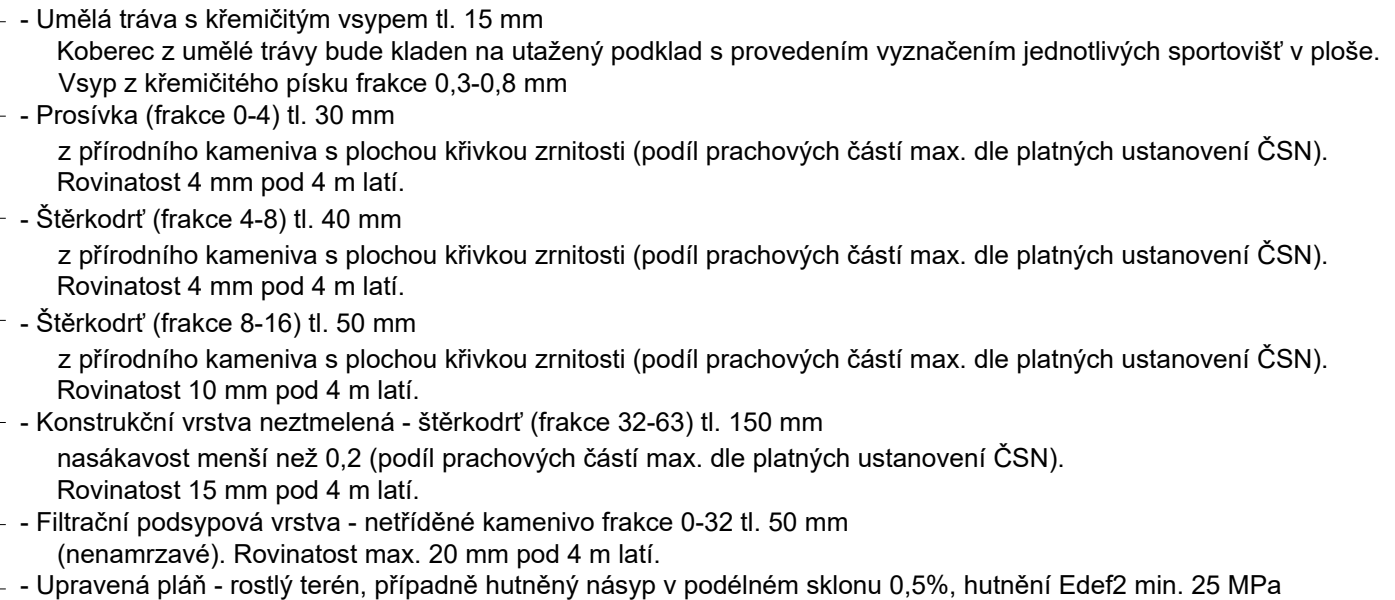

Pozn.: Umělý trávník musí mít certifikaci ITF Court PacemClassification - kategorie 4 (středně rychlý) a dále musí odpovídat požadavkům ČSN EN 1176-1 na povrchy dětských hřišť.

Autor:	Ing. arch. Kamil Švaříček, Ing. arch. Jindřich Janíček
Investor:	Obec Hodonice, Obecní 287, 671 25 Hodonice
Místo:	k. ú. Hodonice: p.č. 1980, 1979, 1978

**ARCHITEKTI<sup>3</sup>**  
Jana Palacha 4, 669 02 Znojmo

**Ing. arch. Kamil Švaříček**  
 autorizovaný architekt, číslo autorizace ČKA 04109  
 Přímětická 69, 669 02 Znojmo  
 tel.: (+420) 731160025, e-mail: kamil.svaricek@post.cz

## DOKUMENTACE PRO VÝBĚR DODAVATELE

Část architektonicko stavební



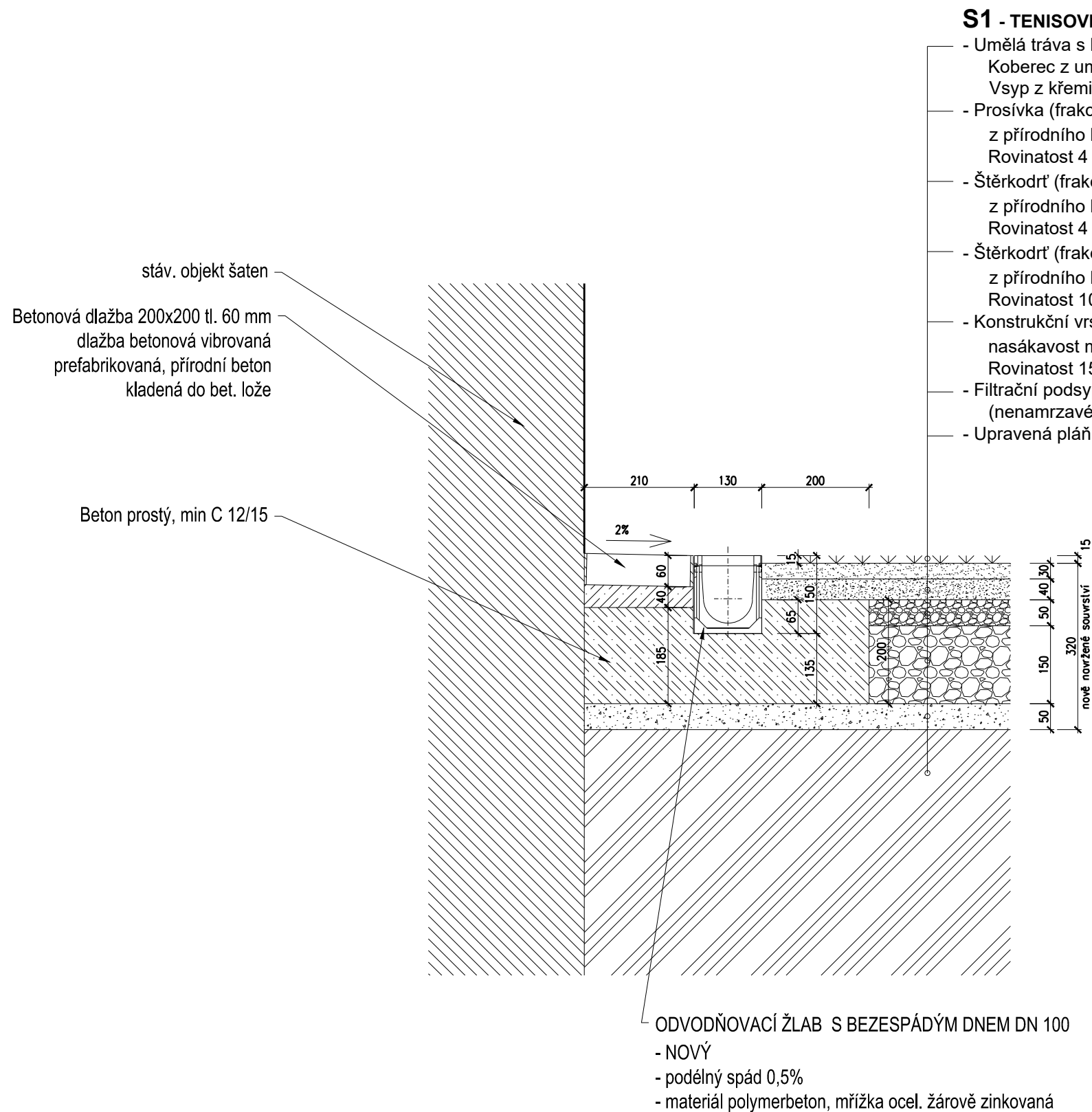

Pozn.: Veškeré rozměry je nutno ověřit dle skutečnosti!!  
Pozn.: Umělý trávník musí mít certifikaci ITF Court PacemClassification - kategorie 4 (středně rychlý) a dále musí odpovídat požadavkům ČSN EN 1176-1 na povrchy dětských hřišť.

Souřadný systém S-JTSK

Autor:	Ing. arch. Kamil Švaříček, Ing. arch. Jindřich Janíček
Investor:	Obec Hodonice, Obecní 287, 671 25 Hodonice
Místo:	k. ú. Hodonice: p.č. 1980, 1979, 1978

Zpracovatel

**ARCHITEKTI<sup>3</sup>**

Jana Palacha 4, 669 02 Znojmo

Zodp. projektant

Ing. arch. Kamil Švaříček  
autorizovaný architekt, číslo autorizace ČKA 04109  
Přímětická 69, 669 02 Znojmo  
tel.: (+420) 731160025, e-mail: kamil.svaricek@post.cz

## OPRAVA VNĚJŠÍHO TENISOVÉHO KURTU - HODONICE

### DOKUMENTACE PRO VÝBĚR DODAVATELE

Paré:

Část architektonicko stavební

Vypracoval : Ing. arch. K. Švaříček Datum: 04/2016

Příloha NAVRŽENÝ STAV Počet formátů A4 : 2

DETAIL - ŘEZ E Měřítko : 1:10

Číslo přílohy: D.1.1.c.5