

OBEC: Hodonice, IČO: 00292788

Rozpočtové opatření č. 5/2017 ze dne 22.2.2017

Příjmy

SU	AU	§	Pol.	UZ	schvál. Rozpočet	uprav. Rozpočet	zvýšení + snížení -	Upravený rozpočet po změnách	Text
231	0000		4116	104513013	23.100	46.100	22.700	68.800	Dotace UP na částečnou úhradu mzdových výdajů prac. VPP za měsíc leden 2017 se zaokrouhlením k náhradám mzdy Kč 100,-
231	0000		4116	104113013	4.900	9.900	4.800	14.700	Dotace UP na částečnou úhradu mzdových výdajů prac. VPP za měsíc leden 2017
231	0000	4351	2329		0	0	30.900	30.900	Příjem kaucí – 3 byty DPS
Rozpočet příjmů celkem					31.540.400,-	31.568.400,-	58.400,-	31.626.800,-	

Výdaje

SU	AU	§	Pol.	UZ	schvál. rozpočet	uprav. rozpočet	zvýšení + snížení -	Upravený rozpočet po změnách	Text
231	0000	2144	5329	Orij ⁹⁵²	0	0	18.300	18.300	Členský příspěvek Daníř Hnanice na rok 2017
231	0000	2144	5901		30.000	30.000	-18.300	11.700	Čerpání rozpočtové rezervy na příspěvek Daníř Hnanice 2017
231	0000	3419	5222		0	436.200	210.000	646.200	Dotace TJ Hodonice
231	0000	3419	5901		2.150.000	1.713.800	-210.000	1.503.800	Čerpání rozpočtové rezervy na dotaci TJ Hodonice
231	0000	3745	5424	104513013	0	200	100	300	Náhrada mzdy v době nemoci VPP – zaokrouhlení k 1/2017
231	0000	4351	5909		0	0	30.900	30.900	Vrácení vyúčtování kauce u 3 bytů DPS
Rozpočet výdajů celkem					55.712.200,-	55.812.100,-	31.000,-	55.843.100,-	

Financování

SU	AU	§	Pol.	UZ	schvál. Rozpočet	uprav. Rozpočet	zvýšení + snížení -	Upravený rozpočet po změnách	Text
231	0000		8115		24.469.100	24.541.000	-27.400	24.513.600	Financování vlastními prostředky
231	0000		8124		-297.300	-297.300	0	-297.300	Splátky půjček na rozvoj obce
Celkem					24.171.800,-	24.243.700,-	-27.400	24.216.300,-	

Rozpočtové opatření provedl a schválil starosta Obce Hodonice na základě pověření zastupitelstva obce z 26. jednání ze dne 14.12.2016, Schváleném v bodě 1.8, usnesením č. 12/26.

V Hodonicích dne: 22.2.2017

Bc. Pavel Houšť
starosta



OBEC HODONICE
671 25 Hodonice
okr. Znojmo

Obecní úřad HODONICE	
Došlo dne:	17. 02. 2017
Číslo jed.:	-
Přílohy:	- <i>Tom.</i>

ŽÁDOST

Ředitelka Mateřské školy Hodonice předkládá zřizovateli ke schválení hospodářský výsledek za rok 2016.

Výsledek hospodaření z hlavní činnosti : 0 Kč.

Výsledek hospodaření z vedlejší činnosti : + 621,06,- Kč. (před zdaněním)

V důsledku převedení majetku (říjen 2015), který jsme nyní povinni odepisovat, prosím o posílení celoročního příspěvku na provoz MŠ o 100.000,- Kč (odpisy celkem činí 103.050,83- Kč). V důsledku těchto odpisů byla MŠ ve ztrátě 80.267,29 Kč, kdy tato ztráta byla pokryta z rezervního fondu. Navrhuji posílení rozpočtu z částky 800.000,- (tuto výši příspěvku máme cca 15 roků) na minimálně 900.000,- Kč.

v Hodonicích 9.2.2017

Marta Lattnerová, ředitelka

MATEŘSKÁ ŠKOLA
HODONICE IČO: 70993408
příspěvková organizace
OKRES ZNOJMO
TEL: 537 021 540 ①

Lattnerová M.

23. 01. 2017

Obecní úřad HODONICE	
Došlo dne:	25. 01. 2017
Číslo jed.:	-
Přílohy:	- <i>Tom</i>

Obecní zastupitelstvo Hodonice

Obecní 287

Hodonice

67125

23.01.2017

Věc:

Vyjádření se k ceně pozemku

Oznamujeme Vám, že nás potěšilo, že jste ochotni odprodat nám pozemek, o který máme zájem. Zarazila nás však cena za tento pozemek, neboť 250,-Kč za 1 metr čtvereční této velmi nekvalitní plochy, je opravdu nepřiměřeně moc. Tato částka není obvyklá pro prodej pozemku této kvality. Nejedná se o stavební plochu ani o úrodnou půdu, je to zasypaná navážka, kterou jsme vlastnoručně pracně upravili. Tuto plochu stále uklízíme i když je obecní, protože přiléhá těsně k domu. Měli jsme možnost nahlédnout na prodeje v době nedávno minulé a můžeme říci, že s takovou cenou jsme se zatím nesetkali, i když to byla např. zahrada či nadsklepí. Máme představu, že bychom za tento pozemek byli ochotni dát 100,-Kč za metr čtvereční plus náklady s koupí spojené. Každopádně bychom chtěli dát do pořádku zastavěné 2 metry čtvereční před domem, protože to je obestavený plynoměr. Také bychom chtěli koupit pozemek, po němž vede boční oplocení naší zahrádky.

Věříme, že ještě jednou zvážíte své rozhodnutí a pokud to bude ve Vaší pravomoci, snížíte prodejní cenu pozemku o který máme zájem.

Děkujeme

J. a M. Koryťákovi

Hodonice



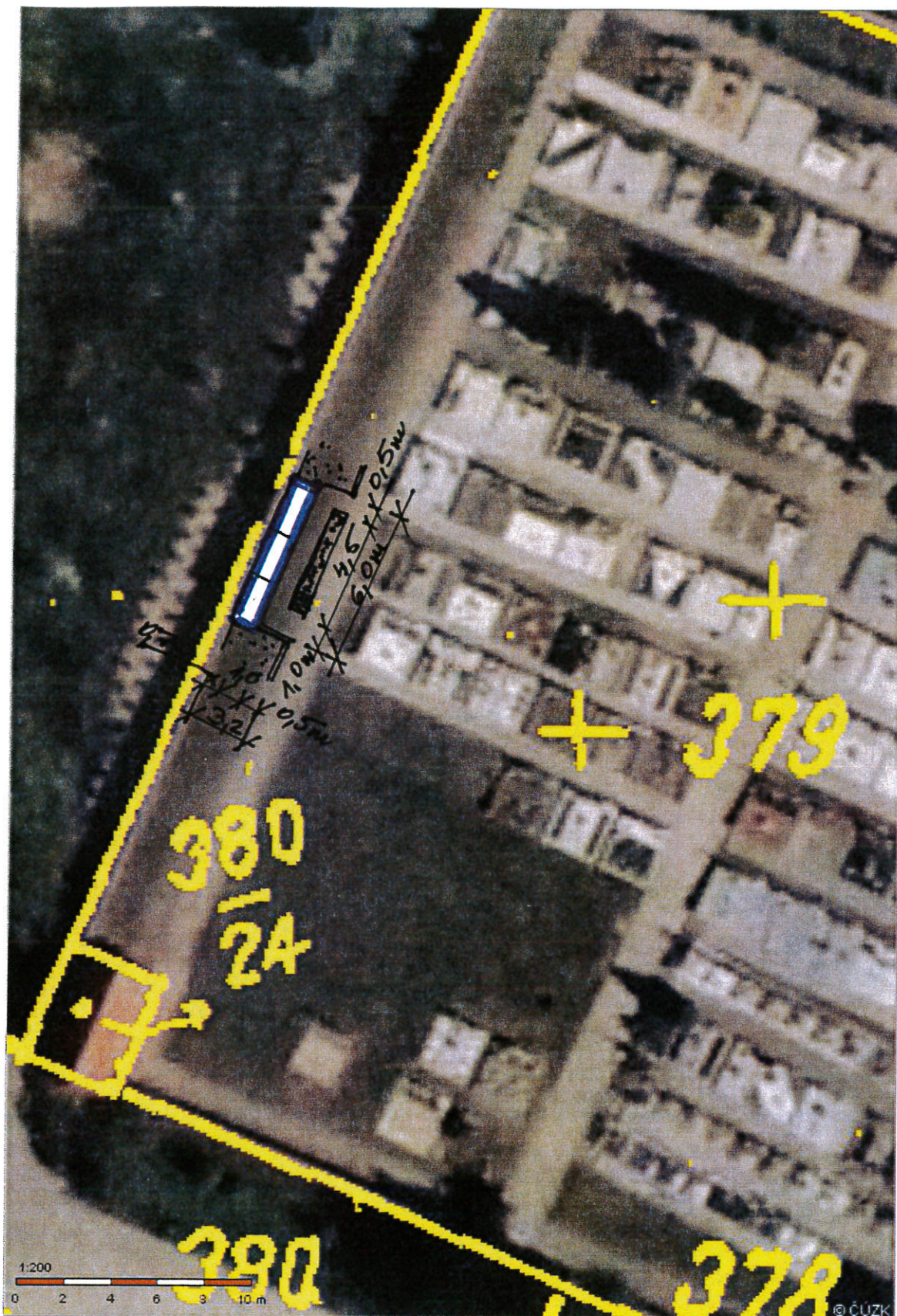

KOLIMBARINM - HRBITOV HODONICE

3x DÍLEK 2,0m š. A 1,9m v. PRO 6 KRNOVÝCH MÍST
 + ZPEVNĚNÉ PLOCHY ZE ZÁMKOVÉ DLAŽBY (6,75m²)
 NAVAŽUJÍCÍ NA STÁVAJÍCÍ CHODUTK

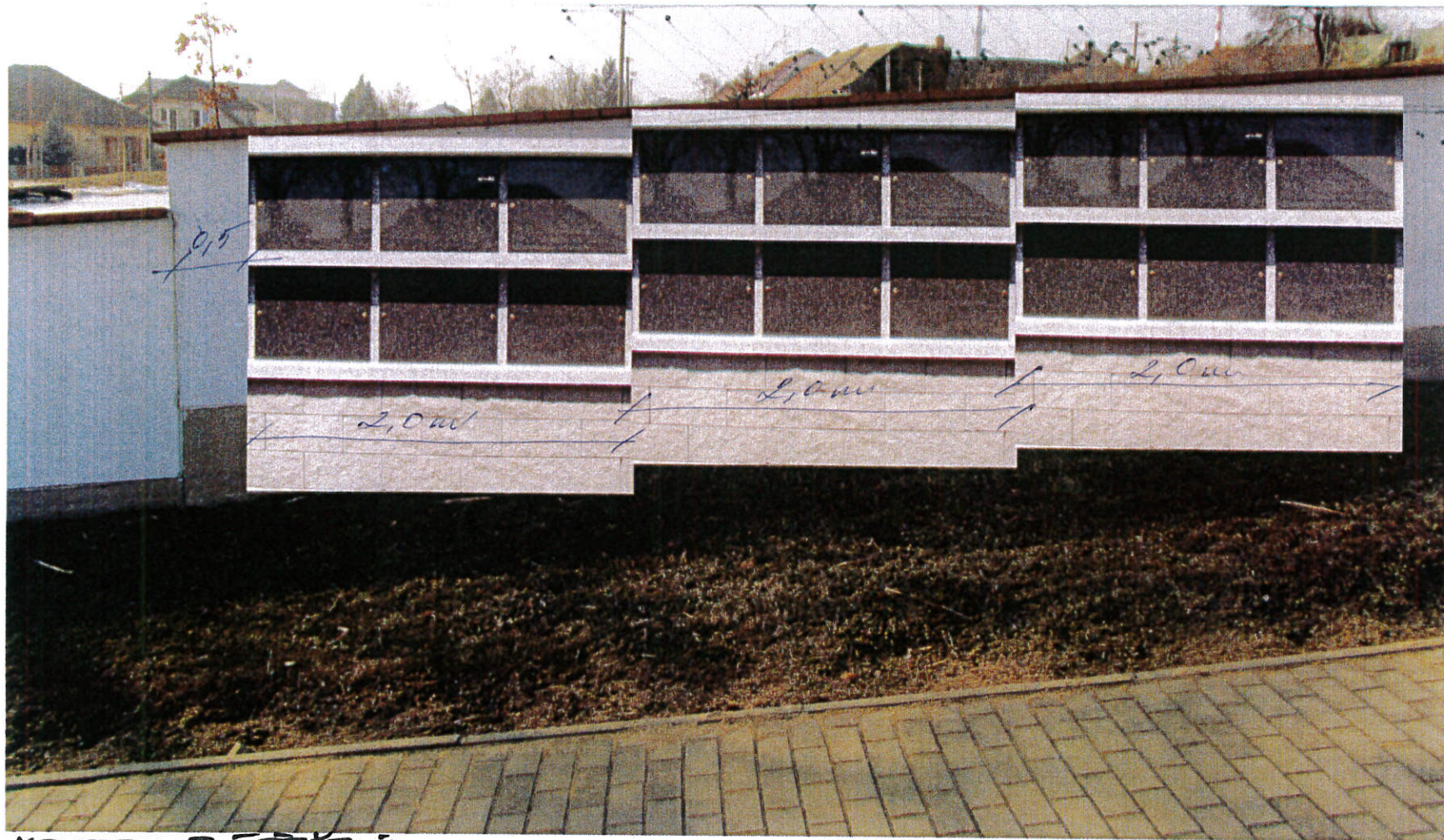

KONSTRUKČNÍ ŘEŠENÍ:
- ZÁKLAD - ŠTÍPANÉ BETON. DÍLCE
+ MONTÁŽNÍ PŘEPA BETON. DÍLCE (BROUŠENÉ TERASO) + ŽALUZIE / POHLEDNÉ /
+ ZPEVNĚNÉ PLOCHY (PŘÍSTUPOVÝ CHODNÍK - ZÁMKOVÁ DK.) LEŠTĚNÉ DESKY (50x60cm)

