

# KATASTRÁLNÍ ÚŘAD PRO JIHOMORAVSKÝ KRAJ

Moravské náměstí 1, 601 51 Brno  
IČ: 00213730, tel: 542 521 111, e-mail: [ku.projihomkraj@cuzk.cz](mailto:ku.projihomkraj@cuzk.cz), ID DS: e33adqt

---

VAŠE ZNAČKA:

ZE DNE:

NAŠE SP. ZN.: KÚ-03763/2023-700

NAŠE Č. J.: KÚ-03763/2023-700-02050

VYŘIZUJE: Ing. Hana Skotáková

TELEFON: 542 521 132

E-MAIL: [ku.projihomkraj@cuzk.cz](mailto:ku.projihomkraj@cuzk.cz)

MÍSTO A DATUM: Brno, 17. 7. 2023

**Obecní úřad Hodonice**  
Bc. Pavel Houšť, starosta  
Obecní 287  
671 25 Hodonice  
ID DS: hz4becg

## Žádost o součinnost ohledně poskytnutí informací o stavbách s nedostatečně identifikovanými vlastníky

Katastrální úřad pro Jihomoravský kraj prověřuje v katastrální území (dále jen „k.ú.“) **Hodonice** vlastnický vztah ke stavbě s nedostatečně identifikovaným vlastníkem. Vzhledem k uvedenému Vás žádáme o poskytnutí informací o případném vlastníkovi dále uvedené stavby, pokud jsou Vám tyto informace známy.

- 1) Jedná se o stavbu **bez čp / č.ev., způsob využití – jiná stavba**, umístěnou na pozemku **parcela č. 472**, druh pozemku – zastavěná plocha a nádvoří, v k.ú. **Hodonice**, obec **Hodonice**.

Dle výpisu z katastru nemovitostí je stavba evidována na LV 11000 (vedeném pro neznámé vlastníky). Z tohoto důvodu byla stavba předána evidenci Úřadu pro zastupování státu ve věcech majetkových, neboť se jedná o neznámého vlastníka.

Pozemek, na němž je stavba zřízena, je dle údajů evidovaných v katastru nemovitostí ve vlastnictví:

**František Dohnal, Tasovická 158, 671 25 Hodonice.**

Za účelem prověření skutečnosti, zda je stavba ve vlastnictví jmenovaného, Vás žádáme o zveřejnění způsobem v místě obvyklým této výzvy, aby jmenovaný ohlásil katastrálnímu pracovišti **Znojmo** údaje o vlastnickém právu ke stavbě. Bližší informace k návrhu na zápis a rozsahu potřebných dokladů jmenovanému sdělí příslušné katastrální pracoviště.

Pokud stavba není ve vlastnictví jmenovaného, ale vlastník je Vám znám, informujte jej způsobem v místě obvyklým o tom, aby své vlastnické právo ohlásil katastrálnímu pracovišti **Znojmo**, případně toto katastrální pracoviště kontaktoval za účelem projednání případného zápisu.

Pokud Vám vlastník stavby není znám, zveřejněte, prosím, způsobem v místě obvyklým tuto výzvu, aby případný vlastník kontaktoval příslušné katastrální pracoviště.

- 2) Jedná se o stavbu **bez čp / č.ev., způsob využití – garáž**, umístěnou na pozemku **parcela č. 380/11**, druh pozemku – zastavěná plocha a nádvoří, v k.ú. **Hodonice**, obec **Hodonice**.

Dle výpisu z katastru nemovitostí je stavba evidována na LV 11000 (vedeném pro neznámé vlastníky). Z tohoto důvodu byla stavba předána evidenci Úřadu pro zastupování státu ve věcech majetkových, neboť se jedná o neznámého vlastníka.

Pozemek, na němž je stavba zřízena, je dle údajů evidovaných v katastru nemovitostí ve vlastnictví:

**SJM Josef Pavlas a Zdeňka Pavlasová, Školní 159, 671 25 Hodonice.**

Za účelem prověření skutečnosti, zda je stavba ve vlastnictví jmenovaných, Vás žádáme o zveřejnění způsobem v místě obvyklým této výzvy, aby jmenovaní ohlásili katastrálnímu pracovišti **Znojmo** údaje o vlastnickém právu ke stavbě. Bližší informace k návrhu na zápis a rozsahu potřebných dokladů jmenovaným sdělí příslušné katastrální pracoviště.

Pokud stavba není ve vlastnictví jmenovaných, ale vlastník je Vám znám, informujte jej způsobem v místě obvyklým o tom, aby své vlastnické právo ohlásil katastrálnímu pracovišti **Znojmo**, případně toto katastrální pracoviště kontaktoval za účelem projednání případného zápisu.

Pokud Vám vlastník stavby není znám, zveřejněte, prosím, způsobem v místě obvyklým tuto výzvu, aby případný vlastník kontaktoval příslušné katastrální pracoviště.

- 3) Jedná se o stavbu **bez čp / č.ev., způsob využití – zemědělská stavba**, umístěnou na pozemku **parcely č. 90/1**, druh pozemku – zastavěná plocha a nádvoří, v k.ú. **Hodonice**, obec Hodonice.

Dle výpisu z katastru nemovitostí je stavba evidována na LV 11000 (vedeném pro neznámé vlastníky). Z tohoto důvodu byla stavba předána evidenci Úřadu pro zastupování státu ve věcech majetkových, neboť se jedná o neznámého vlastníka.

Pozemek, na němž je stavba zřízena, je dle údajů evidovaných v katastru nemovitostí ve vlastnictví:

**SJM Tomáš Dyml a Lenka Dyml, Školní 329, 671 25 Hodonice.**

Za účelem prověření skutečnosti, zda je stavba ve vlastnictví jmenovaných, Vás žádáme o zveřejnění způsobem v místě obvyklým této výzvy, aby jmenovaní ohlásili katastrálnímu pracovišti **Znojmo** údaje o vlastnickém právu ke stavbě. Bližší informace k návrhu na zápis a rozsahu potřebných dokladů jmenovaným sdělí příslušné katastrální pracoviště.

Pokud stavba není ve vlastnictví jmenovaných, ale vlastník je Vám znám, informujte jej způsobem v místě obvyklým o tom, aby své vlastnické právo ohlásil katastrálnímu pracovišti **Znojmo**, případně toto katastrální pracoviště kontaktoval za účelem projednání případného zápisu.

Pokud Vám vlastník stavby není znám, zveřejněte, prosím, způsobem v místě obvyklým tuto výzvu, aby případný vlastník kontaktoval příslušné katastrální pracoviště.

Dále upozorňujeme, že je v zájmu vlastníků, aby se o tento majetek přihlásili nejpozději do 31. 12. 2023, neboť poté uběhne lhůta podle ustanovení § 1050 odst. 2 ve spojení s ustanovením § 3067 zákona č. 89/2012 Sb., občanský zákoník, ve znění pozdějších předpisů, a na tento majetek by po uvedeném datu mohlo být pohlíženo jako na majetek státu. Toto ustanovení dopadá i na nemovitý majetek s nedostatečně identifikovanými vlastníky.

Příslušným pro k.ú. **Hodonice** je Katastrální pracoviště **Znojmo**, Pražská 2734/63a, 669 52 Znojmo, tel.: 515224006, e-mail: kp.znojmo@cuzk.cz, ID dat. schránky: ffiiekb. Kontaktní osoba na Katastrálním pracovišti **Znojmo** je **Ing. Lenka Fraňková**, tel.: **515 300 049**, e-mail: **lenka.frankova@cuzk.cz**.

Děkujeme za spolupráci.

S pozdravem

Mgr. Jiří Fojtášek, v. r.  
vedoucí oddělení metodiky a kontroly  
Katastrální úřad pro Jihomoravský kraj

Nahlížení do KN



Obsah katastrální mapy a mapy pozemkového katastru se zobrazuje od měřítka 1:5000. Podrobnější informace k používání mapy a aktualizaci jejího obsahu najdete [y](#) [návodě \(PDF\)](#). **Veškeré zjištěné hodnoty souřadnic a délek NELZE využívat pro vytyčování hranic pozemků v terénu.**

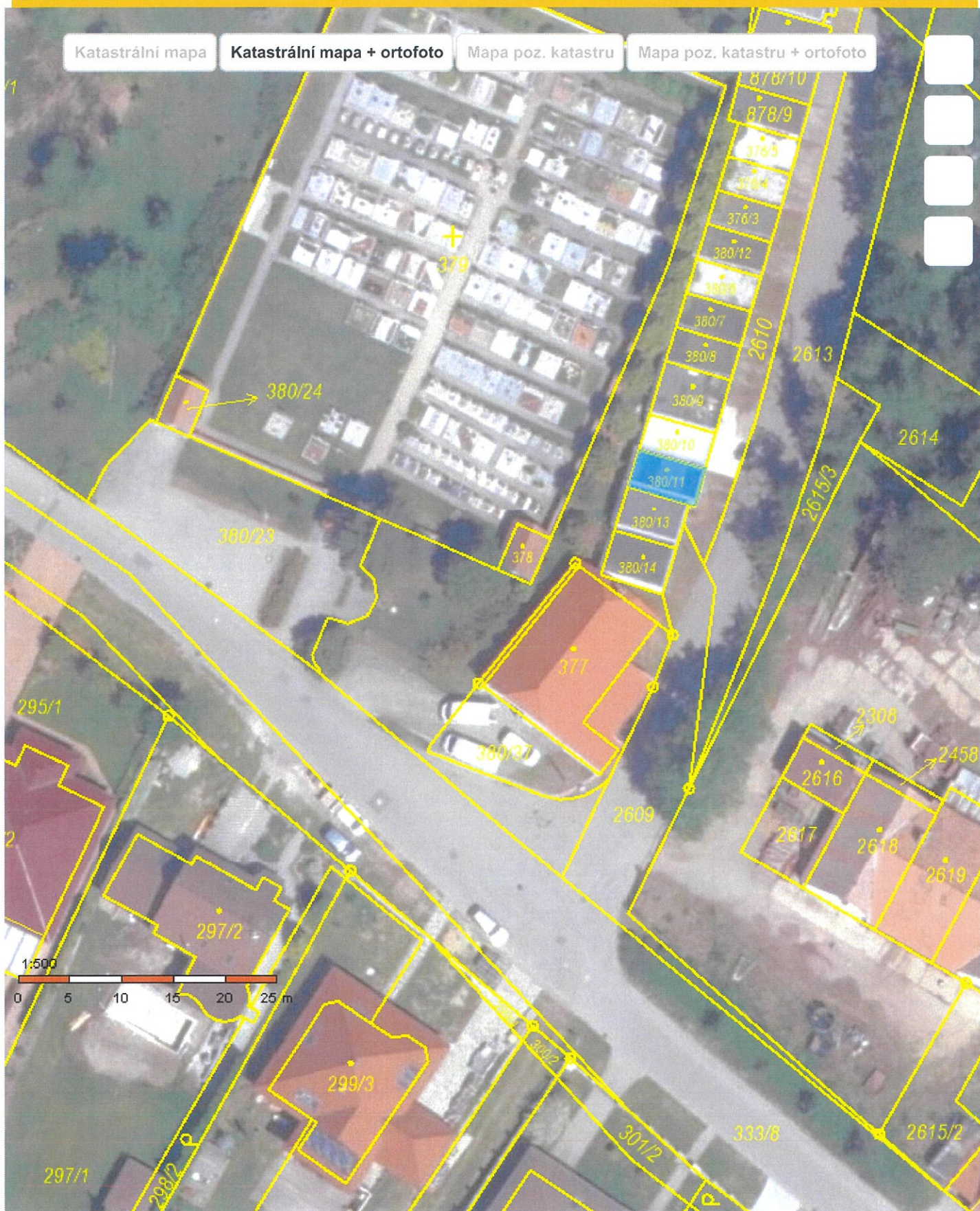

Obsah katastrální mapy a mapy pozemkového katastru se zobrazuje od měřítka 1:5000. Podrobnější informace k používání mapy a aktualizaci jejího obsahu najdete [v nápovědě \(PDF\)](#). **Veškeré zjištěné hodnoty souřadnic a délek NELZE využívat pro vytyčování hranic pozemků v terénu.**

Nahlížení do KN



Obsah katastrální mapy a mapy pozemkového katastru se zobrazuje od měřítka 1:5000. Podrobnější informace k používání mapy a aktualizaci jejího obsahu najdete [v nápovědě \(PDF\)](#). **Veškeré zjištěné hodnoty souřadnic a délek NELZE využívat pro vytyčování hranic pozemků v terénu.**